



## RESOLUCIÓN ADMINISTRATIVA

N° 526 -2023GRA/GRS/GR-OERRHH

VISTO :

El Expediente N° 3743663 con el Documento N° 5903882 que se adjunta el Oficio N° 272-2023-GRA/GRS/GR-DRSI-ADM-PERS de fecha 11 de Julio del 2023 emitido por el Director Ejecutivo de la Red de Salud Islay, adjunto al que remite la liquidación de Guardias Comunitarias del personal profesional y no profesional de su ámbito, correspondiente al mes de Junio del 2023;

CONSIDERANDO:

Que, mediante Decreto Legislativo N° 1153, se regula la política integral de compensaciones y entregas económicas del personal de la salud al servicio del Estado, con la finalidad de que el Estado alcance mayores niveles de eficacia, eficiencia y preste efectivamente servicios de calidad en materia de salud al ciudadano, de manera que se promueva el desarrollo del personal de la salud al servicio del Estado;

Que, el artículo 10° del mencionado Decreto Legislativo, considera al Servicio de Guardia como la actividad que el Personal de la Salud realiza por necesidad o continuidad del servicio a requerimiento de la entidad, atendiendo a los criterios de periodicidad, duración, modalidad, responsabilidad, así como de voluntariedad u obligatoriedad;

Que, la Disposición Complementaria Transitoria Única "De la Bonificación por el Servicio de Guardia" del Decreto Supremo N° 286-2013-EF, establece que en tanto se apruebe el nuevo Reglamento del Servicio de Guardia a que se refiere el artículo 10° del Decreto Legislativo N° 1153, se amplía los alcances de la Disposición Complementaria Unica del Decreto Supremo N° 223-2013-EF, a todas las modalidades del servicio de guardia, según categoría de Establecimiento de Salud y se incluye a los Profesionales de Salud Cirujano Dentista, Biólogo, Psicólogo, Nutricionista e Ingeniero Sanitario;

Que, mediante Oficio Circular N° 154-2014-OGGRH/MINSA de 18.08.2014, la Oficina General de Gestión de Recursos Humanos del Ministerio de Salud, ha remitido el Instructivo para el pago de la valorización priorizada por atención primaria de salud, valorización priorizada por atención especializada y guardias hospitalarias en el marco del Decreto Legislativo N° 1153 y sus normas



complementarias y conexas, con la finalidad de uniformizar los criterios y procedimientos para su otorgamiento, en cuyo numeral 3.4 se dispone que "La liquidación de guardia se efectuará de acuerdo a la normatividad vigente en tanto se apruebe el nuevo marco normativo del Servicio de Guardia.", por lo que en el presente caso, debe actuarse en el marco de lo dispuesto por las Resoluciones Ministeriales N°s. 0232-91-SA-P (se aprueba la Directiva N° 09-91), 0573-92-SA/DM (se aprueba el Reglamento de Administración de Guardias hospitalarias para el personal asistencial de los Establecimientos de Salud), 0184-2000-SA/DM, 773-2001-SA/DM (se aprueba la Directiva N° 001-2001-SA-DVM), que establecen las condiciones para su administración y determinación;



Que, según Informe N° 238-2023-GRA/GRS/GRA/GRS/GR-OERRHH-URCAL, emitido por el responsable de la elaboración de resoluciones de guardias y en cumplimiento de las necesidades imprescindibles del Servicio, el Personal Profesional y No Profesional de la Salud de la Red de Salud Islay ha realizado Guardias Comunitarias, cuyo compromiso de pago resulta necesario autorizar el pago en el marco de la normatividad pre-citada;



De conformidad con lo dispuesto por la Ley de Bases de Descentralización N° 27783, Decreto de Urgencia N° 030-98, Ley de Presupuesto N° 31638 del Sector Público para el año 2023, la Ley 27867, Ley Orgánica de los Gobiernos Regionales, modificada por la Ley 27902, Ley N° 222867 de Desconcentración Administrativa;

Estando a lo propuesto, informado y liquidado por la Dirección de la Red de Salud Islay y a lo visado por la Jefa de Oficina de la Oficina Ejecutiva de Recursos Humanos.

**SE RESUELVE:**

**ARTICULO PRIMERO.-** Autorizar a la Responsable de la Unidad de Remuneraciones y Planillas de la Oficina Ejecutiva de Recursos Humanos de la Gerencia Regional de Salud Arequipa, Unidad Ejecutora 400 Salud Arequipa, Pliego 443 Gobierno Regional Arequipa, Sector 99 Gobiernos Regionales, efectuar el compromiso de pago por remuneración compensatoria por Guardias Comunitarias, al Personal Profesional y No Profesional de la Salud de la Red de Salud Islay, de la misma Unidad Ejecutora, Pliego y Sector, correspondiente al mes de JUNIO del 2023, de acuerdo a la liquidación de Guardias que se adjunta y que en 03 folios, forma parte de la presente Resolución.

**ARTICULO SEGUNDO.-** El egreso que demande el cumplimiento de la presente Resolución por el monto de: SESENTA MIL SEISCIENTOS TREINTA Y OCHO CON 87/100 SOLES (S/.70,638.87) se aplicará con cargo a la Asignación Específica 2.1.1.3.3.1 Guardias Hospitalarias, Gastos Presupuestarios 1 Personal y Obligaciones Sociales, Retribuciones Complementarias en Efectivo Personal de Salud, Otras Remuneraciones Complementarias Guardias Hospitalarias de la Red Islay de la Gerencia Regional de Salud Arequipa, Unidad Ejecutora 400 Salud Arequipa, Pliego 443 Gobierno Regional Arequipa, Sector 99 Gobiernos Regionales.

**GOBIERNO REGIONAL DE AREQUIPA  
GERENCIA REGIONAL DE SALUD**



**RESOLUCIÓN ADMINISTRATIVA**

**N° 526 -2023-GRA/GRS/GR-OERRHH**



ARTICULO TERCERO.- El monto consignado en la presente Resolución se aplicará en la Planilla Unica de Pago de Haberes.

ARTICULO CUARTO .- Disponer que la Oficina de Recursos Humanos o quien haga sus veces, es la encargada de notificar la presente Resolución a la parte interesada y las instancias correspondientes dentro de los términos de Ley, bajo responsabilidad. Asimismo, realizar las coordinaciones con la Oficina de Estadística para la publicación de la Resolución y anexos en el Portal web institucional.

Dada en la Sede de la Gerencia Regional de Salud Arequipa, a los CUATRO (04) días del mes de Julio ..... del año 2023

**REGISTRESE Y COMUNIQUESE.**

GOBIERNO REGIONAL AREQUIPA  
GERENCIA REGIONAL DE SALUD  
DIRECCIÓN EJECUTIVA DE RECURSOS HUMANOS

ABOG. JAIME PASTOR URRUTIA VELAZCO  
CAP 3626  
DIRECTOR EJECUTIVO DE RECURSOS HUMANOS

JUV/HQQ/MQA/jrh.  
Guardias/junio-2023.



GUARDIAS PERSONAL 276

MES: JUNIO AÑO: 2023

RED ISLAY

No.	PLAZA	DNI	APELLIDOS Y NOMBRES	CARGO	NIVEL	N° DE GUARDIAS						TOTAL GUARDIAS		ESTABLECIMIENTO	TOTAL	RED		
						ORDINAR		DOM.FER		ORDINARIAS		DOM.FERIA					DIUR	NOCT
						DIU	NOC	DIU	NOC	DIUR	NOCT	DIUR	NOCT					
1		4897785	ALBERTO CAMACHO ROSARIO SANDRA	MEDICO	CONT	6	1	1		527,88		148,63		674,51	C.S.LA PUNTA	RED ISLAY		
2	182224	41940882	ACARAPI SUCASACA TESSY	ENFERMERA	10	6				525,90		292,18		818,08	C.S.LA PUNTA	RED ISLAY		
3		80159819	AGUIRRE CRUZ JOSE LUIS	ODONTOLOGO	OD-1	10	0			925,40				925,40	C.S.ALTO INCLAN	RED ISLAY		
4	161890	29364639	ALE CRUZ GLADIS MORAIMA	NUTRICIONISTA	IV	7				647,78		154,23		802,01	C.S.LA PUNTA	RED ISLAY		
5	160562	30832150	ALVIS SUPHO SANDRA ANTONIA	TEC. EN ENFERMERIA I	STC	6				220,02				338,92	C.S.COCACHACRA	RED ISLAY		
6	162235	41109890	APAZA RODRIGO ROCIO MARITZA	TEC. EN ENFERMERIA I	STF	7				256,69		59,45		316,14	C.S.LA PUNTA	RED ISLAY		
7		45332486	APAZA ZELA YOLANDA	TEC. EN ENFERMERIA I	STF	7				256,69		59,45		316,14	C.S.COCACHACRA	RED ISLAY		
8	162231	40406709	AROSQUIPA LANZA HEIDI KELLY	ODONTOLOGO	OD-1	7				647,78		154,23		802,01	C.S.LA PUNTA	RED ISLAY		
9	160185	29230214	ASENCIO CASTILLO GRACIELA PASTORA	ENFERMERA	11	7				630,42		150,08		780,50	C.S.COCACHACRA	RED ISLAY		
10		70398575	BARRIGA CANO STEFANI ANGGIE	MEDICO	OD-1	7									C.S.ALTO INCLAN	RED ISLAY		
11	161022	29718490	BEGAZO RIVERA VIRGINIA ROSARIO	OBSTETRIZ	I	7				613,55		146,09		759,64	C.S.LA PUNTA	RED ISLAY		
12	160175	29442852	BEISAGA ZEVALLOS MIRIAM	OBSTETRIZ	II										C.S.ALTO INCLAN	RED ISLAY		
13		40091505	BEJARANO DIAZ FELIX ANTONIO	MEDICO CIRUJANO	CONT	5	4			439,90		175,96		1.085,06	C.S.ALTO INCLAN	RED ISLAY		
14		45203688	BELTRAN OBANDO FABRICIO RODRIGO	MEDICO CIRUJANO	CONT	5	4			439,90		175,96		1.085,06	C.S.ALTO INCLAN	RED ISLAY		
15	159428	30827072	BENAVIDES BENAVENTE MARITZA BUENAVENTURA	TEC. SANITARIO AMBIENTAL I	STC										C.S.ALTO INCLAN	RED ISLAY		
16	161898	30831743	CALLO HUANCA GUADALUPE	TEC. EN LABORATORIO I	STF	10	0	0		366,70				366,70	C.S.ALTO INCLAN	RED ISLAY		
17	160539	30822944	CAMARGO PEREIRA NARCISO	TEC. EN ENFERMERIA I	STC	7	1	1		256,69		47,56		435,04	C.S.ALTO INCLAN	RED ISLAY		
18	160860	30841420	CARBAJAL DIAZ JUAN CARLOS	AUXILIAR ASISTENCIAL	SAD	0									C.S.COCACHACRA	RED ISLAY		
19		41241363	CARDENAS APAZA ALEXANDER JUVER	MEDICO CIRUJANO	CONT	5	3	0	2	439,90		351,92		1.143,72	C.S.ALTO INCLAN	RED ISLAY		
20	161888	29542390	CARDENAS CASTRO SONIA MARI BEL	OBSTETRIZ	I	3				262,95		146,09		409,04	C.S.COCACHACRA	RED ISLAY		
21		40124607	CARI QUISPE BENITA	TEC EN ENFERMERIA	CONT	8				293,36				293,36	C.S.LA PUNTA	RED ISLAY		
22	162226	42167591	CARRASCO ROSSEL JUNIOR ALFREDO	MEDICO	MC-1	5				439,90		439,89		879,79	C.S.MATARANI	RED ISLAY		
23	161893	29679974	CASQUINA PAREDES ERIKA DIANET	PSICOLOGO/A	IV	10				925,40				925,40	C.S.ALTO INCLAN	RED ISLAY		
24	161416	42322832	COAQUIRA RAYAN YALITZA	OBSTETRIZ	I	5				438,25		438,27		876,52	C.S.MATARANI	RED ISLAY		
25	160560	30838935	CERDEÑA PAEZ JULIA ELENA	ENFERMERA/O	10	7				613,55		146,09		759,64	C.S.COCACHACRA	RED ISLAY		
26		41087817	CERNA BLACO NOELIA ELIZABETH	ODONTOLOGO	CONT	8				740,32				740,32	C.S.MATARANI	RED ISLAY		
27	161648	29558250	CHAHUARA CCANCAPA WALTER ODILON	BIOLOGO/A	IV	7				647,78		154,23		802,01	C.S.MATARANI	RED ISLAY		
28	160684	29423033	CHAMBI DAZA JACKELINE	OBSTETRIZ	I	6				525,90		146,09		671,99	C.S.COCACHACRA	RED ISLAY		
29	160542	30827226	CHAVEZ LEON LAURA GRACIELA	TEC. EN ENFERMERIA I	STC	8	1	0	1	293,36		47,56		412,26	C.S.ALTO INCLAN	RED ISLAY		
30	161420	29579613	CHIRINOS LLERENA WILBERT LEONEL	ODONTOLOGO	OD-1	7				647,78				647,78	C.S.ALTO INCLAN	RED ISLAY		
31		42377619	COAQUIRA QUISPE CINTHYA	TEC. EN ENFERMERIA I	CONT	7				256,69				256,69	C.S.LA PUNTA	RED ISLAY		
32		42514679	CONCHA GONZALES CHRISTIAN GIOVANNI	ENFERMERA	I	7				613,55		59,45		673,00	C.S.LA PUNTA	RED ISLAY		
33	160184	29380268	CONCHA FERNANDEZ DE CHOQUETICO ELIZABETH IVONE	ENFERMERA	11					630,42		150,08		780,50	C.S.COCACHACRA	RED ISLAY		
34	160548	30852198	CONDORI - CARMEN	TEC. EN ENFERMERIA I	STC	7				256,69		59,45		316,14	C.S.LA PUNTA	RED ISLAY		
35	160545	30831939	CONDORI QUISPE NANCY BETTY	TEC. EN LABORATORIO I	STC	10				366,70				366,70	C.S.ALTO INCLAN	RED ISLAY		
36	160182	29293928	CUADROS ARIAS SENOBIA SIMONA	ENFERMERA	11	7				630,42		150,08		780,50	P.S.VILLA LOURDES	RED ISLAY		
37	161653	44291378	CUYO CHATATA VALERIANA MARUJA	TEC. EN ENFERMERIA I	STF	7				256,69		59,45		316,14	C.S.COCACHACRA	RED ISLAY		
38	161038	30892933	DELGADO VALENCIA RONALDO DANTE	AUXILIAR ASISTENCIAL	SAB	8				277,68				277,68	C.S.LA CURVA	RED ISLAY		
39	159494	30847176	DELGADO VALENCIA VICTORIA PAULA	TEC. SANITARIO II	STA	8				293,36				293,36	C.S.LA CURVA	RED ISLAY		
40	161020	30824980	DEWIA CHAVEZ ABRAHAM GROBERG	PILOTO DE AMBULANCIA	STC	5	4	0	1	183,35		180,24		363,59	C.S.ALTO INCLAN	RED ISLAY		
41		45233660	DIAZ DIAZ VERONICA BEGONIA	MEDICO	CONT	6				527,88		293,26		821,14	C.S.MATARANI	RED ISLAY		
42	160544	29311197	DIAZ UGARTE CECILIA ISABEL	TEC. EN ENFERMERIA I	STC	7	2	1	0	256,69		59,45		316,14	C.S.ALTO INCLAN	RED ISLAY		
43	159495	30828952	DIAZ VALDIVIA ANTONIETA MARLENE	ASIST. EN SERV. DE SALUD II	IV	7				308,21		73,38		381,59	C.S.ALTO INCLAN	RED ISLAY		
44	162234	43816427	ESCOBAR MARCATINO JESSY ANALI	TEC. EN ENFERMERIA I	STF	7				256,69				256,69	C.S.ALTO INCLAN	RED ISLAY		
45	160181	29333732	ESQUIVEL MELGAREJO JULIA ELIZABETH NELLY	ENFERMERA	11	7				630,42		150,08		780,50	C.S.LA CURVA	RED ISLAY		
46	162766	43644001	FLORES BARRIOS KAREN JOHANA	OBSTETRIZ	I	3	5	1	1	262,95		146,09		409,04	C.S.ALTO INCLAN	RED ISLAY		
47		45011008	GAMERO BELLIDO FRANKLIN EDILBERTO	MEDICO CIRUJANO	CONT	8				703,84				703,84	C.S.ALTO INCLAN	RED ISLAY		
48	160180	30828681	GALDOS CARDENAS MARIA DELIA	ENFERMERA	11	7				630,42		150,08		780,50	P.S.VILLA LOURDES	RED ISLAY		
49		41413746	GUTIERREZ HUAYTARA ADA LUZ	TEC EN ENFERMERIA	CONT	7				256,69		59,45		316,14	C.S.COCACHACRA	RED ISLAY		
50		30835511	HANAMPA SANTI CELIA JANETH	TEC. EN ENFERMERIA I	STC	8				293,36				293,36	C.S.LA CURVA	RED ISLAY		
51	160540	30839929	HERRERA VILLANUEVA ELVA MAGDALENA	TEC. EN ENFERMERIA I	STC	8				256,69				256,69	P.S.VILLA LOURDES	RED ISLAY		
52	162233	41352790	HUACARPUMA SUNI LUZMILA JUDITH	TEC. EN ENFERMERIA I	STC	8				613,55		146,09		759,64	C.S.LA PUNTA	RED ISLAY		
53	161645	30827233	HUANACHUIRE CUELLAR TERESA EVARISTA	OBSTETRIZ	I	7				256,69		59,45		316,14	C.S.LA PUNTA	RED ISLAY		
54	161654	42149840	HUAYTA PUMA LUZ ESMERALDA	TEC. EN ENFERMERIA I	STF	7	2	1		613,55		146,09		759,64	P.S.VILLA LOURDES	RED ISLAY		
						7				256,69		95,12		411,26	C.S.ALTO INCLAN	RED ISLAY		

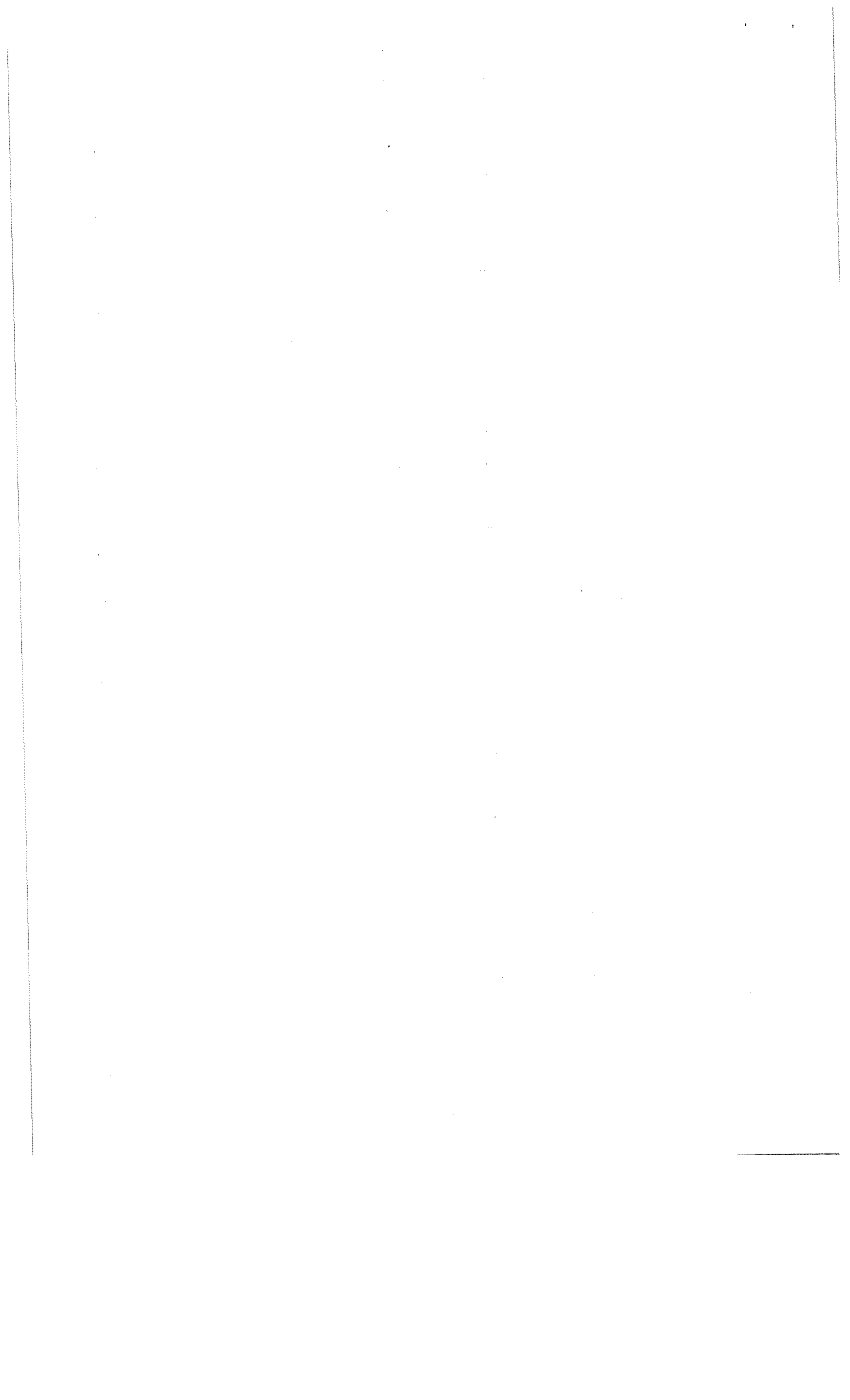

N.A. 526

55	160942	29319905	HUERTAS ACOSTA OLINDA GEORGINA	MEDICO	MC-1	6	2	527,88	293,26	821,14	C.S. COCACHACRA	RED ISLAY
56	162236	41605460	HULLCA QUISEP DANIELA	TEC. EN ENFERMERIA I	STF	8	0	293,36	-	293,36	P.S. VILLA LOURDES	RED ISLAY
57	162325	40822615	INGA ROMAN GLENY LIBNA	OBSTETRA	I	6	1	525,90	146,63	672,53	C.S. LA PUNTA	RED ISLAY
58	162325	29570867	LAZO CABRERA TEDDY	BIOLOGO/A	IV	10	0	925,40	-	925,40	C.S. ALTO INCLAN	RED ISLAY
59	162743	29459622	LARICO GAMERO JOHAN CARLOS	MEDICO	MC-1	6	1	527,88	146,63	674,51	C.S. LA PUNTA	RED ISLAY
60	162743	40307447	LERMA QUISEP DELIA ENCARNACION	MEDICO CIRUJANO	CONT	4	5	351,92	586,50	1.085,05	C.S. ALTO INCLAN	RED ISLAY
61	162743	40304543	LLACZA CAYO ROSLYN MARA	PSICOLOGO/A	IV	10	0	525,90	-	525,90	C.S. ALTO INCLAN	RED ISLAY
62	161641	442104858	MAMANI QUICO SILVIA HERMELINDA	ENFERMERA/O	CONT	6	2	293,36	292,18	585,54	C.S. MATARANI	RED ISLAY
63	160547	42129638	MAMANI HUAYTA GLADYS ADELA	TEC. EN ENFERMERIA I	STF	8	0	613,55	146,09	759,64	C.S. COCACHACRA	RED ISLAY
64	160547	30851629	MAMANI QUISEP BONIFACIA LIDIA	ENFERMERA/O	10	7	1	256,69	59,45	316,14	C.S. COCACHACRA	RED ISLAY
65	160179	29644007	MARQUEZ PUJMA TELMA SONIA	TEC. EN ENFERMERIA I	STC	7	1	810,54	150,08	960,62	C.S. ALTO INCLAN	RED ISLAY
66	160537	72371793	MARQUEZ RUIZ MAYTE STEFANY	ENFERMERA/O	CONT	7	1	613,55	146,09	759,64	C.S. LA PUNTA	RED ISLAY
67	160537	29472289	MEDINA AGUIRRE DALIA DEL CARMEN	ENFERMERA/O	CONT	7	4	350,60	467,48	1.139,48	C.S. ALTO INCLAN	RED ISLAY
68	161889	44810332	MEDINA BUENO VARINIA	ODONTOLOGO	1	8	0	740,32	146,09	886,41	C.S. ALTO INCLAN	RED ISLAY
69	161889	29457315	MEDINA LOPEZ URSULA ANTONIETA	OBSTETRA	I	7	1	613,55	146,09	759,64	C.S. LA CURVA	RED ISLAY
70	161889	71837353	MEDINA TITO ABIGAIL	TEC. EN LABORATORIO	CONT	7	1	256,69	59,45	316,14	P.S. MEJIA	RED ISLAY
71	161895	43276765	MELLADO CUELA NERY RUTH	TEC. EN ENFERMERIA I	STF	0	0	-	-	-	C.S. COCACHACRA	RED ISLAY
72	159900	29389262	MENDOZA - CARMELA	AUX. DE ENFERMERIA	SAC	3	1	104,13	57,85	161,98	C.S. MATARANI	RED ISLAY
73	160174	29578752	MONROY CARBAJAL MIRYAM PATRICIA	OBSTETRA	II	6	2	540,30	240,12	780,42	C.S. COCACHACRA	RED ISLAY
74	160174	29578752	MONROY CARBAJAL MIRYAM PATRICIA	MEDICO ESPECIALISTA	MC-2	6	2	553,26	245,90	799,16	C.S. ALTO INCLAN	RED ISLAY
75	161488	30836320	MONTES MANRIQUE VICTOR RODOLFO	TECNICO/A SANITARIO AMBIEN	STA	1	4	36,67	180,24	417,15	C.S. ALTO INCLAN	RED ISLAY
76	159717	30822762	MOLINA SALAS LUIS MANUEL	ODONTOLOGO	CONT	8	0	740,32	-	740,32	C.S. COCACHACRA	RED ISLAY
77	159598	70085902	MORAN REVILLA ANA LUCIA	ASIST. EN SERV. DE SALUD II	IV	7	2	308,21	117,40	425,61	C.S. ALTO INCLAN	RED ISLAY
78	159598	30824476	NOA LOAYZA OLGA CHARO	AUXILIAR ASISTENCIAL	SAB	8	0	277,68	73,38	351,06	C.S. MATARANI	RED ISLAY
79	161039	30837537	NOA QUINTANILLA JUAN CARLOS	ENFERMERA	10	6	2	525,90	292,18	818,08	C.S. MATARANI	RED ISLAY
80	162763	41733930	NUNEZ DIAZ NATALIA SELEN	TEC. EN LABORATORIO I	STF	6	2	220,02	118,90	338,92	C.S. COCACHACRA	RED ISLAY
81	160547	40309356	PACARA GUTIERREZ SANDRA ROCIO	TEC. EN ENFERMERIA I	STF	7	1	256,69	59,45	316,14	C.S. COCACHACRA	RED ISLAY
82	160547	40309356	PACARA GUTIERREZ SANDRA ROCIO	ENFERMERA	10	6	2	525,90	292,18	818,08	C.S. MATARANI	RED ISLAY
83	162471	40666178	PAREDES PAZ JORGE HENRY	TEC. EN ENFERMERIA I	STF	6	2	220,02	118,90	338,92	C.S. COCACHACRA	RED ISLAY
84	160535	29565802	PINTO CONDORI ELVIS HILARIO	ODONTOLOGO	CONT	1	10	925,40	-	925,40	C.S. LA PUNTA	RED ISLAY
85	161364	41387823	PINTO FALCON SINDLEY PATRICIA	OBSTETRA	I	3	4	262,95	467,48	730,43	C.S. ALTO INCLAN	RED ISLAY
86	161364	41387823	PINTO FALCON SINDLEY PATRICIA	OBSTETRA	I	3	5	262,95	584,35	1.167,70	C.S. ALTO INCLAN	RED ISLAY
87	161642	02437308	PORTUGAL MENA NERY ROXANA	TEC. EN ENFERMERIA I	CONT	6	2	220,02	118,90	338,92	C.S. MATARANI	RED ISLAY
88	162762	29665788	QUISEP HUAQUIPAO EVA	ENFERMERA/O	IV	4	3	350,61	146,09	496,70	C.S. ALTO INCLAN	RED ISLAY
89	160546	30850877	RAMIREZ LUNA ERIKA	PSICOLOGO/A	IV	8	0	740,32	-	740,32	C.S. LA PUNTA	RED ISLAY
90	161040	30852891	RAMIREZ PACO MARTA ELENA	TEC. EN ENFERMERIA I	STC	7	1	256,69	59,45	316,14	C.S. COCACHACRA	RED ISLAY
91	160686	29684453	RIVEROS GUTIERREZ BUENAVENTURA FELIX	AUXILIAR ASISTENCIAL	SAB	6	2	208,26	115,70	323,96	C.S. LA PUNTA	RED ISLAY
92	160538	29443926	SALAS LOPEZ DENISE EVELYN	OBSTETRIZ	I	10	0	925,40	-	925,40	C.S. COCACHACRA	RED ISLAY
93	160541	30837448	SALAS SANTAYANA ELEUTERIA NORMA	TRABAJADORA SOCIAL	STC	7	1	256,69	47,56	304,25	C.S. ALTO INCLAN	RED ISLAY
94	160173	29479329	SALAZAR HURTADO DORA	TEC. EN ENFERMERIA I	STC	7	1	110,01	59,45	169,46	C.S. COCACHACRA	RED ISLAY
95	161899	40372350	SALAZAR VIZCARRA ERIKA ROCIO	OBSTETRA	II	7	1	630,35	150,08	780,43	C.S. COCACHACRA	RED ISLAY
96	160178	29312826	SANCHEZ ACHATA RUTH	TEC. EN ENFERMERIA I	STF	7	1	256,69	47,56	304,25	C.S. COCACHACRA	RED ISLAY
97	161896	30952489	SANZ DELGADO SARA MARIA	ENFERMERA/O	11	3	4	270,18	480,24	1.230,69	C.S. ALTO INCLAN	RED ISLAY
98	162229	40475925	SARMIENTO MARTINEZ CLORINDA FLORA	TEC. EN ENFERMERIA I	STF	8	0	293,36	-	293,36	C.S. ALTO INCLAN	RED ISLAY
99	160538	30843183	SILVA FLORES ISELA FRIDA	PSICOLOGO/A	IV	8	0	740,32	-	740,32	P.S. MEJIA	RED ISLAY
100	160689	29580331	SUNI COSI JUANA VICTORIA	TEC. EN ENFERMERIA	IV	7	0	256,69	-	256,69	C.S. MATARANI	RED ISLAY
101	159688	30825988	TECSI PEREDO ESTHER ANTONIA	TEC. EN ENFERMERIA I	STC	3	1	110,01	59,45	169,46	C.S. COCACHACRA	RED ISLAY
102	159688	30825988	TERRAZAS RAMOS ROSA BEATRIZ	TEC. SANITARIO I	CONT	5	3	183,35	178,35	361,70	C.S. MATARANI	RED ISLAY
103	159715	71947676	TINTA TACO FRIDA MAGDALENA	ASIST. EN SERV. DE SALUD II	IV	8	0	352,24	-	352,24	C.S. MATARANI	RED ISLAY
104	159715	30828347	TORRES CHAVEZ MAY ANA LIDIA	ENFERMERA	CONT	5	5	438,25	584,35	1.022,60	P.S. VILLA LOURDES	RED ISLAY
105	161417	45376084	VALDIVIA MINARDELO JACQUELINE CECILIA	ASIST. EN SERV. DE SALUD II	IV	8	2	352,24	146,76	499,00	C.S. ALTO INCLAN	RED ISLAY
106	160857	30826180	VALDIVIA RIVERA ELIDA YULIANA	OBSTETRA	I	6	2	525,90	292,18	818,08	C.S. ALTO INCLAN	RED ISLAY
107	160543	30832508	VALENZUELA CHACON MAXIMO CESAR	TEC. SANITARIO AMBIENTAL I	STB	8	0	293,36	-	293,36	C.S. COCACHACRA	RED ISLAY
108	160172	29261377	VALERIANO PACHARI VIVIANA NIEVES	TEC. EN ENFERMERIA I	STC	9	1	330,03	59,45	389,48	C.S. COCACHACRA	RED ISLAY
109	160172	30835746	VASQUEZ TOLEDO EDITH CECILIA	OBSTETRA	II	3	5	270,18	600,30	870,48	C.S. ALTO INCLAN	RED ISLAY
110	161019	30832414	VARGAS VENTURA YOLANDA	TEC. EN ENFERMERIA	CONT	7	1	256,69	180,09	436,78	C.S. ALTO INCLAN	RED ISLAY
111	161019	30832414	VILCA GALLEGOS IVONNE IRINA	TEC. EN ENFERMERIA	IV	10	0	525,90	59,45	585,35	C.S. COCACHACRA	RED ISLAY
112	159747	30843242	YANA HUACASI JUAN	BIOLOGO I	CONT	7	1	256,69	59,45	316,14	C.S. COCACHACRA	RED ISLAY
113	159747	30847177	ZAPANA CALCINA EDDY PABLO	TECNICO ASISTENCIAL	STD	7	0	256,69	-	256,69	C.S. ALTO INCLAN	RED ISLAY
114	42470504	30847177	ZAVALAGA ZAVALAGA JORGE ABELARDO	MEDICO	CONT	7	3	615,66	351,90	967,56	C.S. LA PUNTA	RED ISLAY
115	42105834	42470504	ZUNIGA ALIAGA MAYRA	TEC. SANITARIO AMBIENTAL I	STA	8	0	293,36	-	293,36	P.S. EL ARENAL	RED ISLAY
115	42105834	42105834	ZUNIGA CARCASI LEINA YENESSI	TEC. EN ENFERMERIA	CONT	5	0	183,35	-	183,35	C.S. COCACHACRA	RED ISLAY
											68.776,07	TOTAL

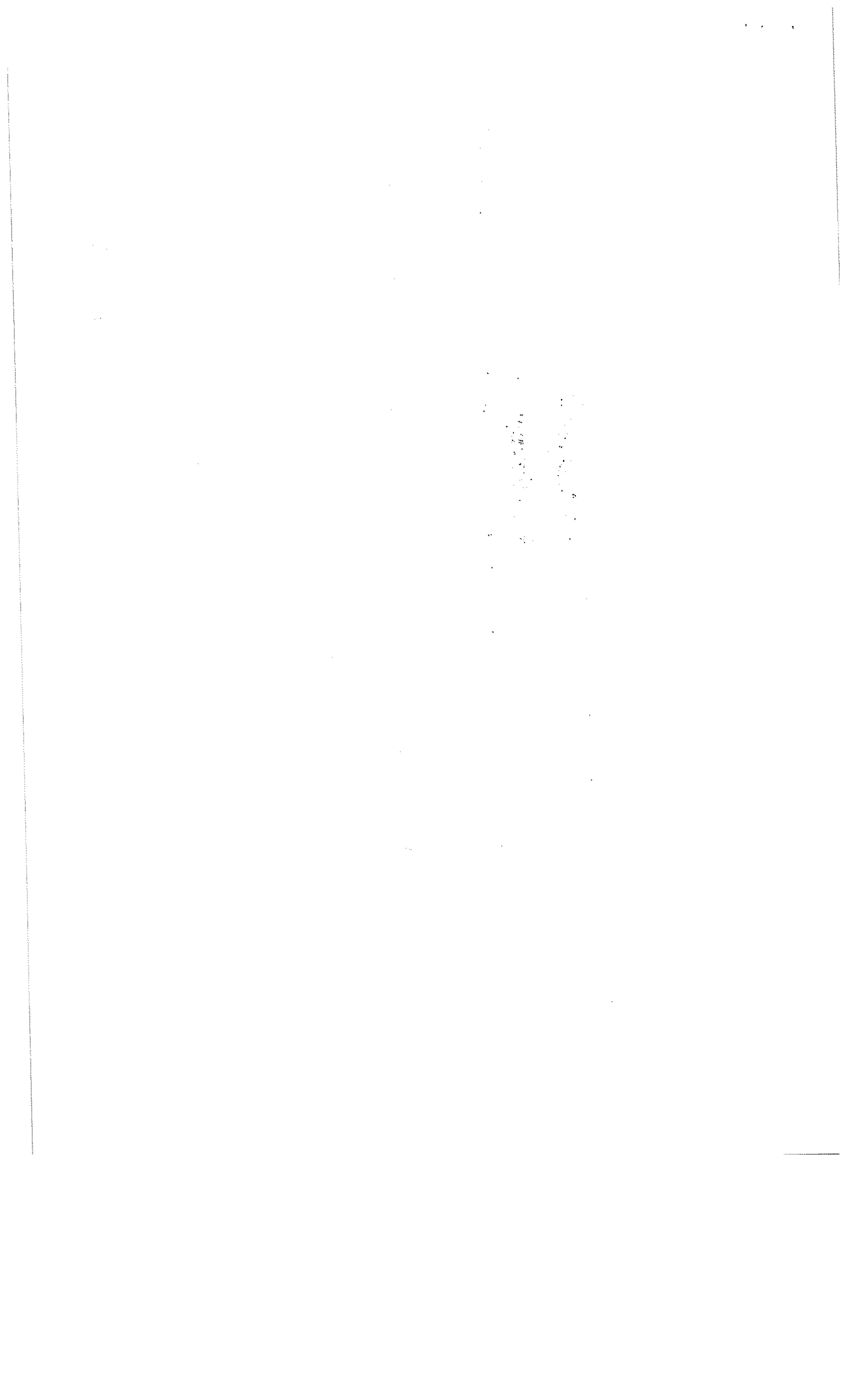

R.A. 526

PERSONAL DE DESTACADO DE OTRAS REDES

116	30827291	JARICO CALCINA BELEN ELIZABETH	TEC. EN ENFERMERIA II	STC	9	1	330,03	-	59,45	389,48	C.S. ALTO INCLAN	RED ISLAY
117	30832469	MINAYA AVALOS GONZALO PASCUAL	TEC. EN ENFERMERIA I	STC	10	-	366,70	-	-	366,70	C.S. ALTO INCLAN	RED ISLAY
118	30822131	VALDIVIA MOSTAJO TERESA	TEC EN ENFERMERIA	STC	7	1	266,69	-	59,45	316,14	P.S.VILLA LOURDES	RED ISLAY
119	159762	FLORES ALARCON ANITA MIRIAM	OBSTETRA	V	8	-	790,48	-	-	790,48	P.S.VILLA LOURDES	RED ISLAY
										1.862,80		
										70.638,87		

SUBTOTAL

TOTAL SI.

GOBIERNO REGIONAL AREQUIPA  
GERENCIA REGIONAL DE SALUD  
RED INTEGRADA DE SALUD ISLAY

TEC. ENF. ZELIA ALISON GOMEZ RODRIGUEZ  
RESPONSABLE DE CONTROL ASISTENCIA

GOBIERNO REGIONAL DE AREQUIPA  
GERENCIA REGIONAL DE SALUD AREQUIPA  
RED DE SALUD ISLAY

Bach. Ing. Weather Daniel Flores Pingo  
RESP. DE RECURSOS HUMANOS

1  
2  
3  
4  
5  
6  
7  
8  
9  
10  
11  
12  
13  
14  
15  
16  
17  
18  
19  
20  
21  
22  
23  
24  
25  
26  
27  
28  
29  
30  
31  
32  
33  
34  
35  
36  
37  
38  
39  
40  
41  
42  
43  
44  
45  
46  
47  
48  
49  
50  
51  
52  
53  
54  
55  
56  
57  
58  
59  
60  
61  
62  
63  
64  
65  
66  
67  
68  
69  
70  
71  
72  
73  
74  
75  
76  
77  
78  
79  
80  
81  
82  
83  
84  
85  
86  
87  
88  
89  
90  
91  
92  
93  
94  
95  
96  
97  
98  
99  
100